Схема расположения земельного участка на кадастровом плане территории

УТВЕРЖДЕНА:

_____

_____

_____

от "____"_____ _____г. № _____

Кадастровый квартал 42:26:0301001

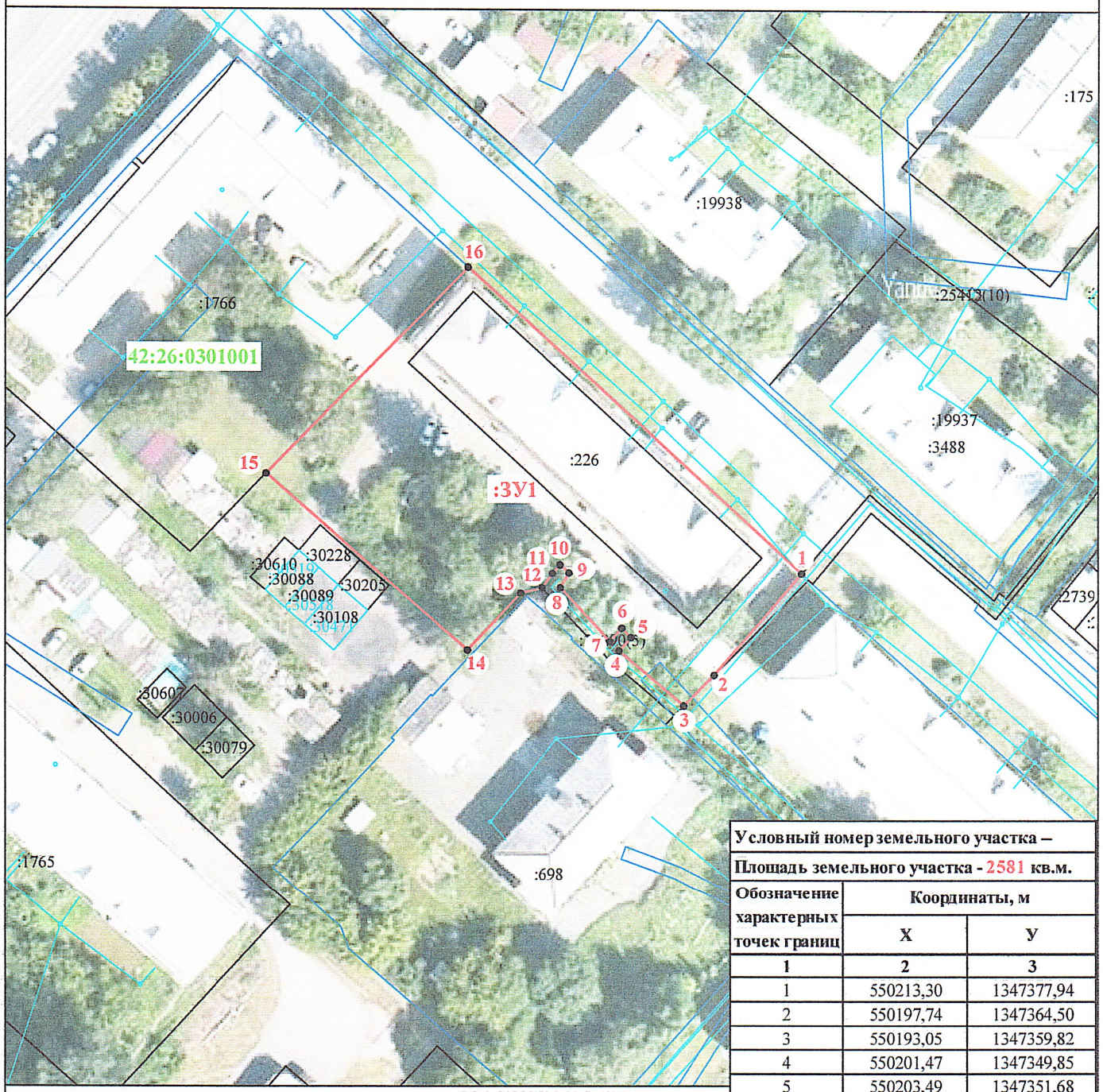

МАСШТАБ 1:900

Условный номер земельного участка –		
Площадь земельного участка - 2581 кв.м.		
Обозначение характерных точек границ	Координаты, м	
	X	У
1	2	3
1	550213,30	1347377,94
2	550197,74	1347364,50
3	550193,05	1347359,82
4	550201,47	1347349,85
5	550203,49	1347351,68
6	550204,88	1347350,25
7	550202,86	1347348,43
8	550211,11	1347340,83
9	550213,37	1347342,15
10	550214,60	1347340,78
11	550213,30	1347339,62
12	550211,07	1347338,01
13	550210,25	1347334,68
14	550201,53	1347326,55
15	550228,46	1347295,53
16	550259,99	1347326,61
1	550213,30	1347377,94

Система координат МСК 42, зона 1

УСЛОВНЫЕ ОБОЗНАЧЕНИЯ:

- граница кадастрового квартала;
- граница образуемого земельного участка;
- часть границы, сведения ЕГРН о которой позволяют однозначно определить ее положение на местности;
- граница зданий, строений, сооружений;
- граница зоны с особыми условиями использования территории;
- 1 - характерная точка границы, сведения о которой позволяют однозначно определить её положение на местности;
- :1766 - кадастровый номер земельного участка по сведениям ЕГРН;
- :ЗУ1 - обозначение образуемого земельного участка;
- Ж-2 - зона малоэтажной смешанной жилой застройки 2–4 этажа .

Примечание:

- земельный участок образуется путем перераспределения земельного участка с кадастровым номером 42:26:0301001:226 и земель, находящихся в государственной или муниципальной собственности.